



ISTITUTO COMPRENSIVO EX S.M. "G. PASCOLI"

Via Parini, 1 - 75100 MATERA

Cod. Ministeriale: MTIC82700A – E-Mail: mtic82700a@istruzione.it Pec: mtic82700a@pec.istruzione.it

C.F.:93051600778 - Codice Univoco Ufficio: UF0G7C

Sito: www.icpascolimatera.it – telefono: 0835.386254 – Fax.0835.264648

Al personale docente e ATA
Agli studenti e alle studentesse
Alle famiglie, All'utenza esterna
Plesso I grado - IC Pascoli
Alla DSGA, Al RSPP
Atti - sito web

IST. COMP. EX S.M. "G. PASCOLI" - MATERA Prot. 0001888 del 06/02/2025 VI-9 (Uscita)

Circolare n. 264

OGGETTO: DISPOSIZIONE DI SICUREZZA PIAZZALE PRINCIPALE -PARCHEGGIO PLESSO VIA PARINI SCUOLA I GRADO

IL DIRIGENTE SCOLASTICO

Considerato il mancato rispetto da parte dell'utenza e di esterni relativamente al **divieto di parcheggio** nello spazio denominato "Piazzale principale" della scuola di 1° grado G. Pascoli in viale Parini, individuato come punto di raccolta nel piano di evacuazione e di emergenza;

Considerato che quotidianamente sia in ingresso che in uscita, alle ore 14.00 tale spazio denominato "Piazzale principale" punto di raccolta nel piano di evacuazione e di emergenza è **letteralmente invaso da automobili parcheggiate o che entrano ed escono facendo manovra tra i minori** in uscita da scuola;

Visto il Piano di Emergenza ed evacuazione del plesso scuola di I grado;

Visto il d.lgs. 81/2008 e successive integrazioni e modifiche;

Sentito il RSPP d'istituto;

DISPONE

che venga rispettato da chiunque il divieto di parcheggio nello spazio della scuola di 1° grado G. Pascoli in viale Parini, denominato "Piazzale principale" e individuato come punto di raccolta nel piano di evacuazione e di emergenza, **per evitare rischi per la salute e la sicurezza dell'utenza tutta, studenti e personale;**

che il cancello venga tenuto aperto solo parzialmente per garantire accesso pedonale e inibire l'accesso alle automobili dall'apertura del plesso fino al termine delle attività didattiche della scuola di I grado. E' consentito l'accesso temporaneo solo ai mezzi di soccorso o eventualmente autorizzati dal Dirigente Scolastico (esempio: difficoltà di deambulazione).

Pertanto, si metterà in atto ogni precauzione e comunicazione utile volta ad ottemperare a quanto disposto dal Dirigente Scolastico. Tutto il personale docente e ATA e tutta la componente studentesca, compresa l'utenza esterna, sono tenuti al rispetto di quanto disposto. Si ringrazia per la collaborazione.

Dirigente Scolastico
Prof.ssa Caterina POLICARO

Documento firmato digitalmente
ai sensi del codice dell'Amministrazione digitale e normativa connessa

PIANO DI EMERGENZA ED EVACUAZIONE

ISTITUTO COMPRESIVO EX S. M. "G. PASCOLI"

- Matera (MT) -

Scuola Media "Via Parini"

PIAZZALE PRINCIPALE

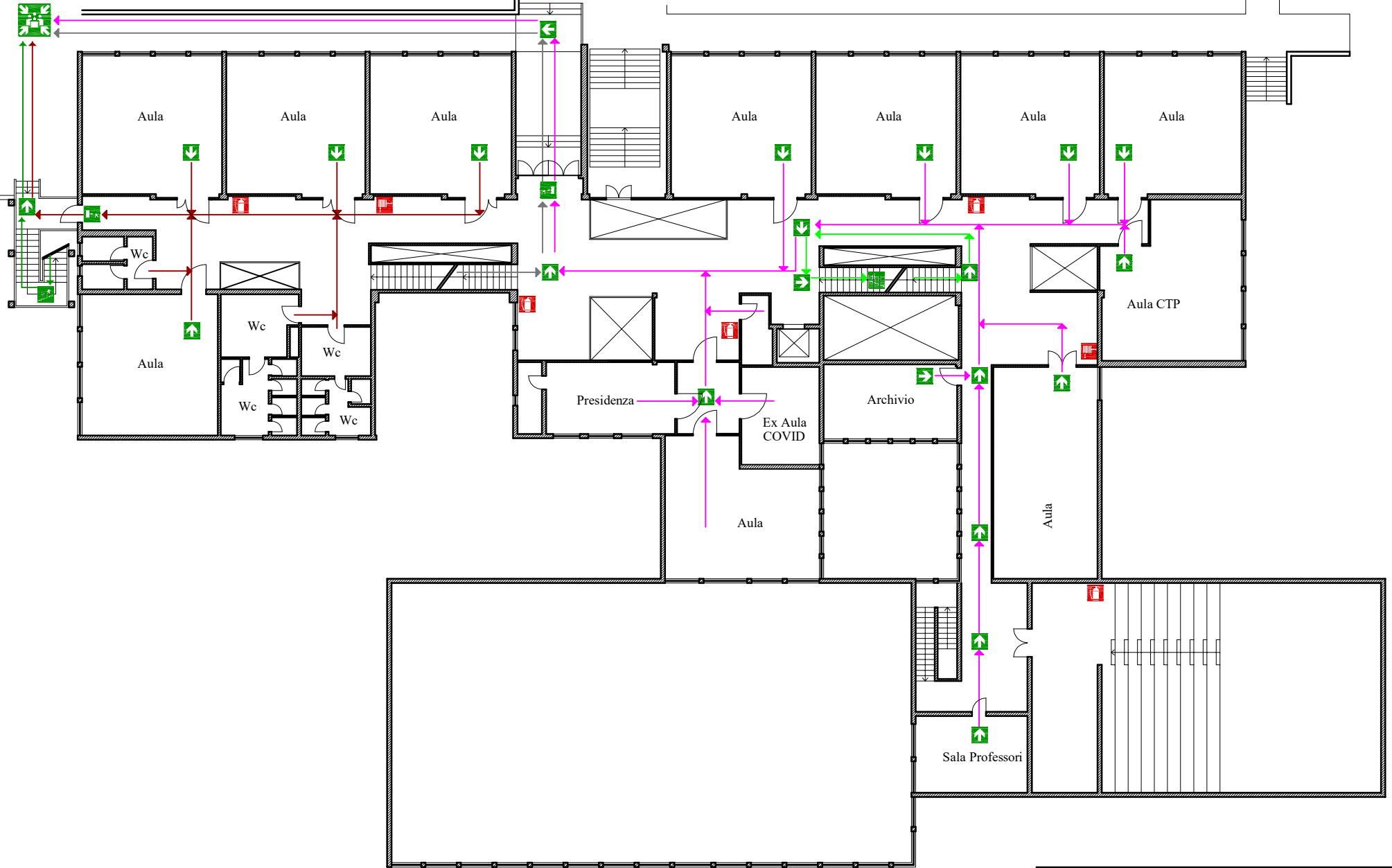

Legenda		

PIANO PRIMO